

# NUEVO PROGRAMA DE GESTIÓN

## ANIWIN NET

BASADO EN LA FUNCIONALIDAD DE ANIWIN Y MANTENIENDO LA COMPATIBILIDAD DE LOS DATOS Y UTILIZANDO HERRAMIENTAS DE ÚLTIMA GENERACIÓN SE HA DESARROLLADO UNA NUEVA APLICACIÓN: **ANIWIN NET**

NUEVAS CARACTERISTICAS A DESTACAR:

## GENERALES

- Posibilidad de trabajo con base de datos SQL SERVER.
  - Base de datos más segura.
- Modelo de datos cliente – servidor.
- Desarrollado en tecnología .NET de Microsoft.
- Programación en modo SQL, lo cual implica mayor seguridad en la integridad de la información.
- Licencia de uso sin disco de licencia.
- Toda la aplicación de gestión está unificada (Presupuestos, Pedidos, Albaranes, Facturas, Cobros y Pagos). Esto la hace más funcional y rápida.
- Transformación automática de los datos de Access a SQL SERVER desde ANIWIN.
- Bloqueo de campos y opciones de ocultarlos mejorada.
- Nueva presentación, más atractiva y con más facilidad de uso. Mayores posibilidades de acceso a información relacionada. **(Pantalla 1)**

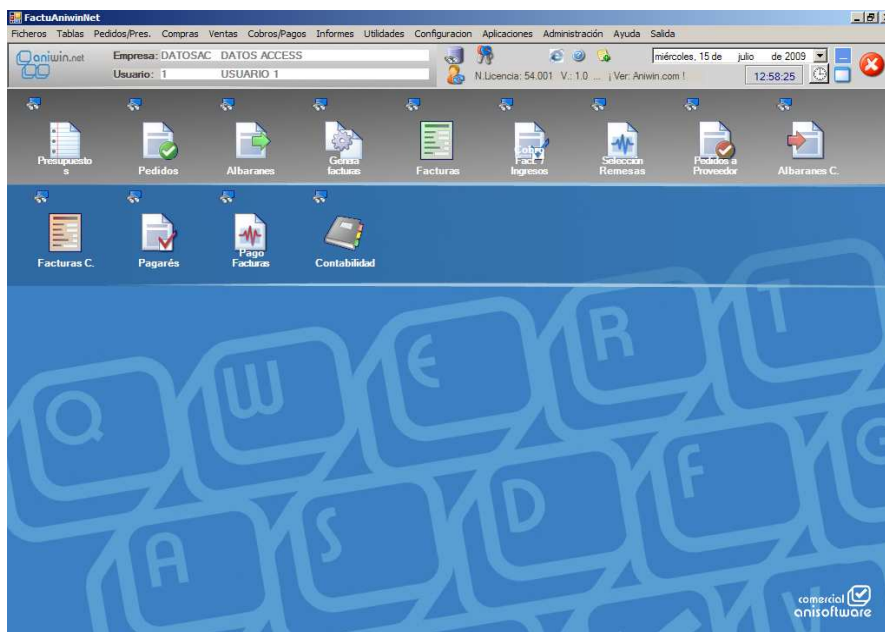

Menús de la aplicación adaptados para cada usuario. **(Pantalla 2)**

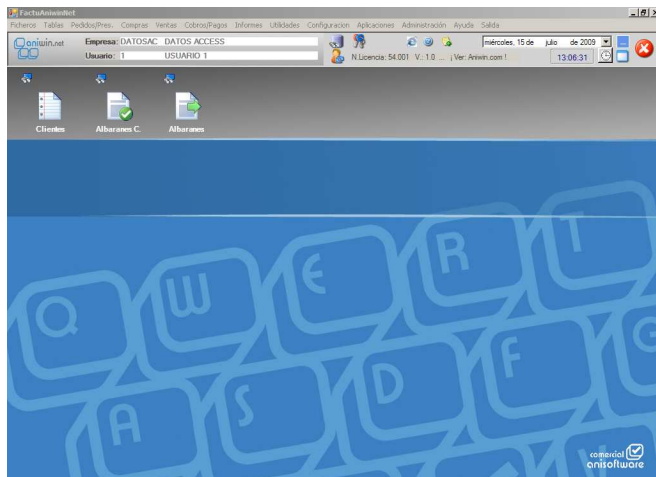

- Se puede proteger la edición en mantenimiento de ficheros.
  - Ficheros como el de clientes y el de artículos exigen acceso mediante edición como cualquier otro documento. **(Pantalla 3).**

- Posibilidad de seleccionar registros por cualquiera de los campos del fichero. Por ejemplo seleccionar todas las facturas de la serie A9 a clientes de Madrid, con forma de pago 4 y cuya base imponible sea inferior a 30 €. **(Pantalla 4)**

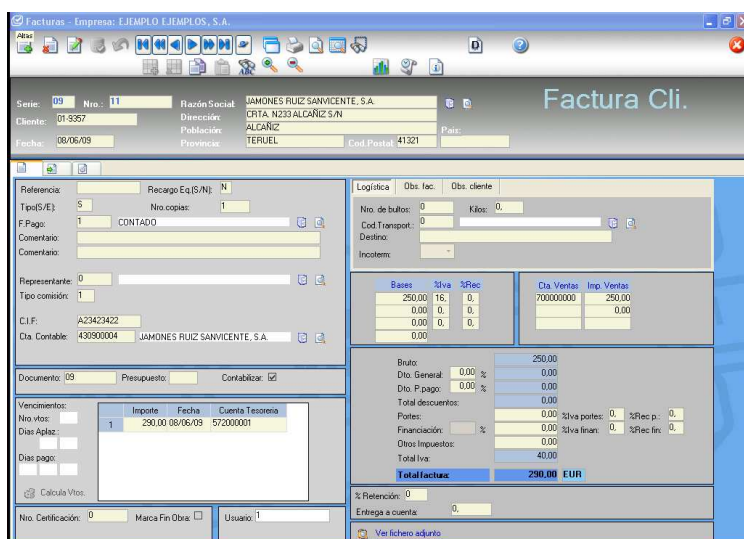

- Facilidad de búsqueda de datos en todos los ficheros.
  - Opción de poner en el Grid de búsquedas los campos deseados: selección y ordenación por cualquier campo. **(Pantalla 5)**

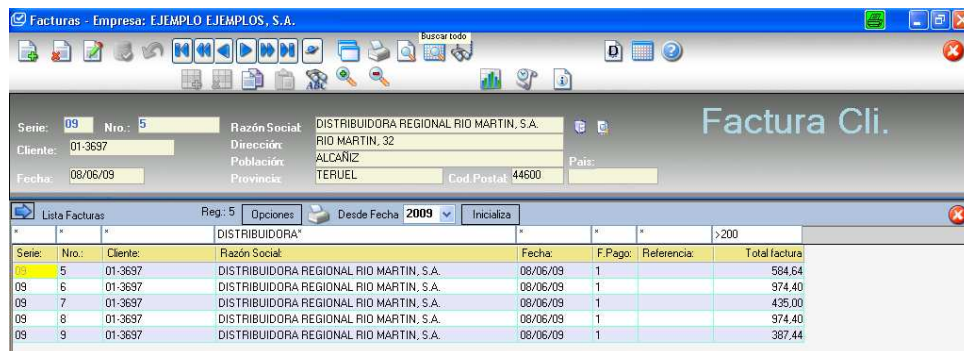

- Posibilidad de trabajar con un conjunto restringido de registros de un fichero.
  - Por ejemplo seleccionar todas las facturas de un cliente y repasarlas correlativamente. **(Pantalla 6)**

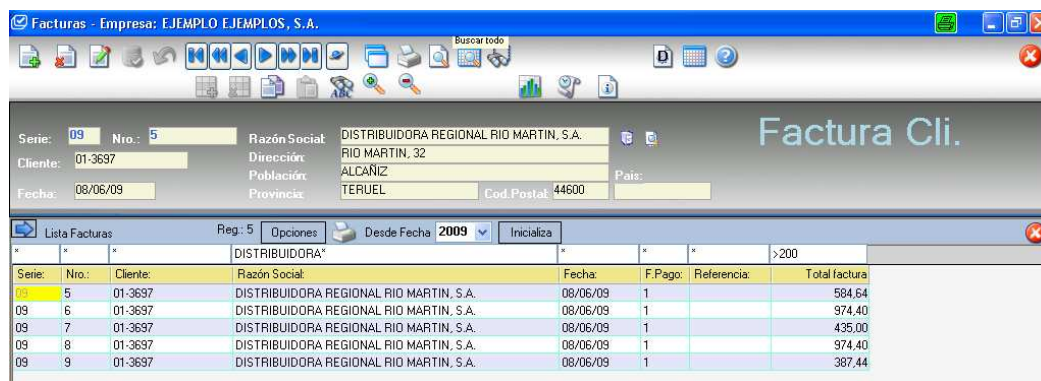

- Tratamiento generalizado de ficheros adjuntos (ficheros particulares asociados a cada documento). **(Pantalla 7)**

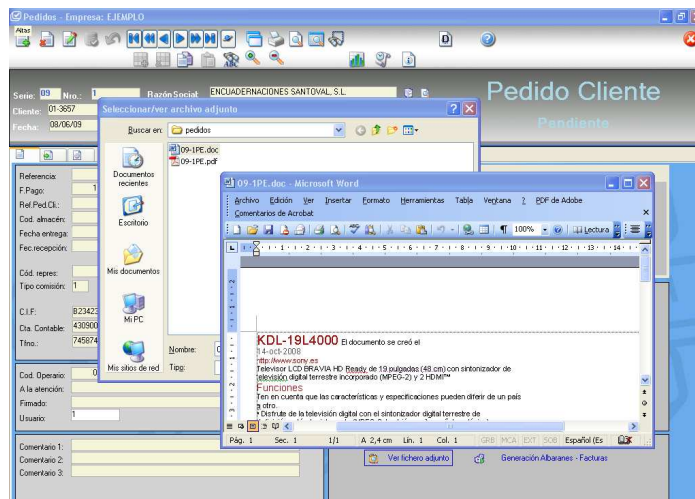

- Posibilidad de enviar avisos internos entre usuarios del programa, utilizable también como notas recordatorias propias para cada usuario (con indicación de día y hora). **(Pantalla 8 y 8 bis)**

- Posibilidad de Zoom en las líneas de los documentos (Grid). Con opción de dejarlo permanente (diseño). (Pantalla 9 y 9 bis)

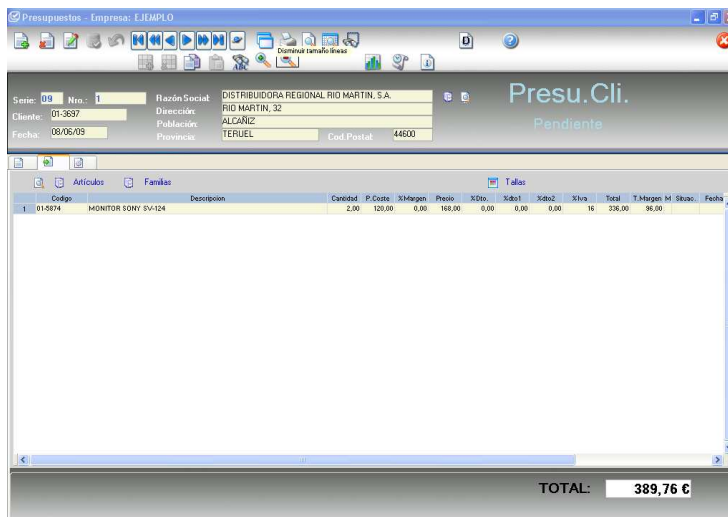
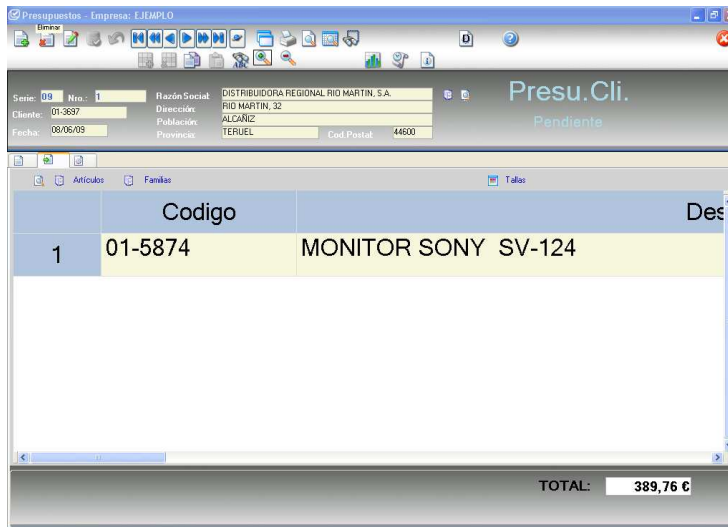

- Información "in situ" de las modificaciones realizadas en los documentos (con usuario, fecha y hora) **(Pantalla 10)**

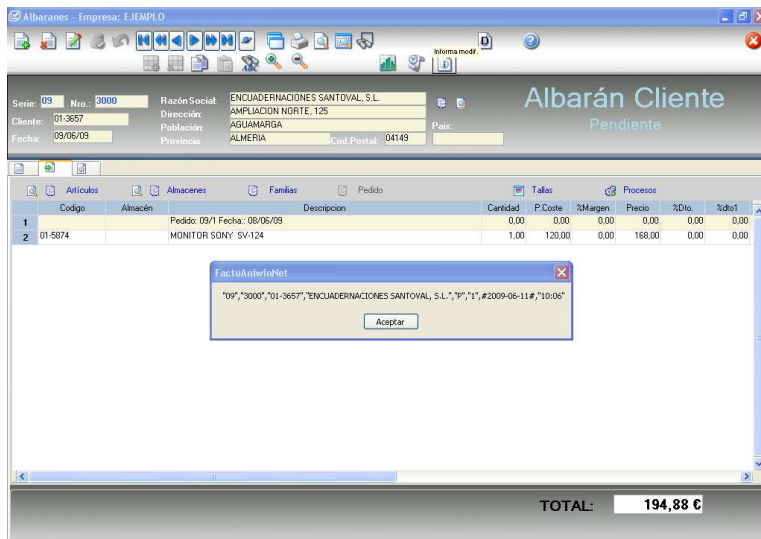

- Se pueden añadir nuevos informes e integrarlos en la aplicación, así como poner los criterios de selección deseados. También se puede proteger el acceso (por usuario) a los diferentes informes. **(Pantalla 11 y 11 bis)**

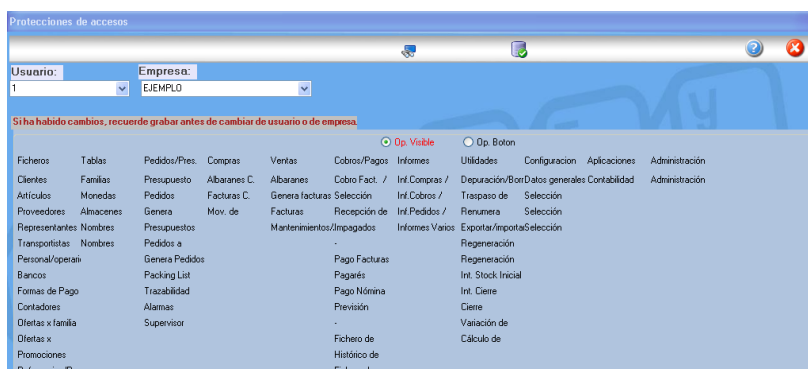

- Se puede sacar información ó enviar por email en formato PDF. **(Pantalla 12)**

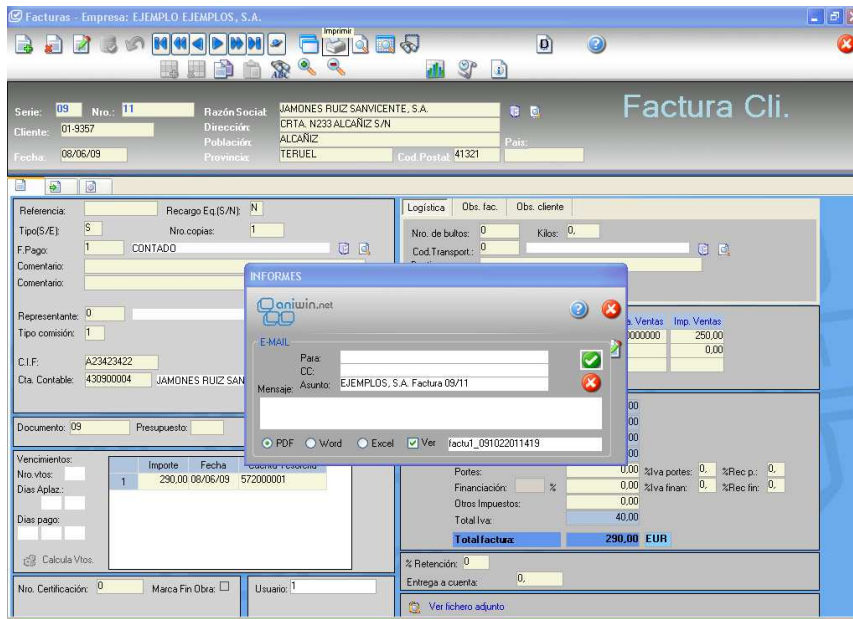

- Aviso "in situ" con indicador de error sobre el mismo campo que no cumple la regla. **(Pantalla 13)**

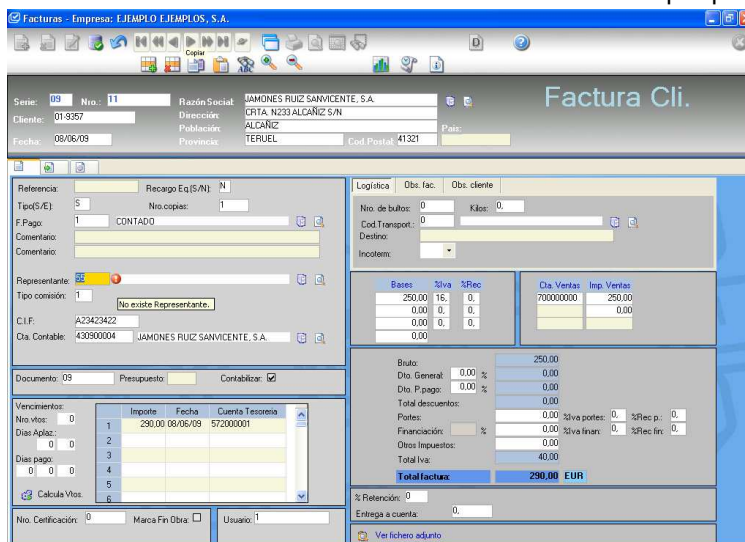

- Opción deshacer. En cualquier momento el botón anulará los cambios realizados en el documento. **(Pantalla 14)**

- Gráficas con distribución de documentos. Indica el número de documentos en modo gráfico y por años. (Pantalla 15)

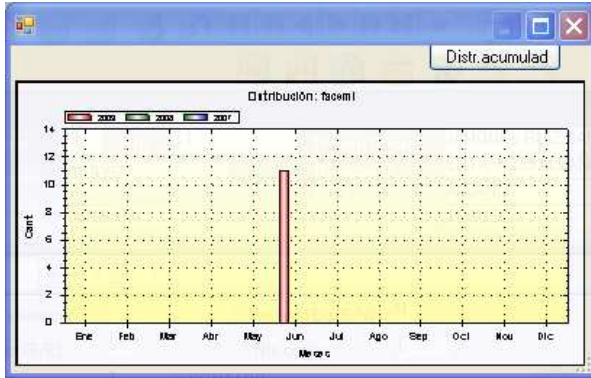

## CONTABILIDAD

- Nuevos registros de Documento 110 y 115 (de forma análoga al 303). (Pantalla 16)

Agencia Tributaria  
Teléfono: 901 33 55 33  
www.agencia tributaria.es

Impuesto sobre el Valor Añadido  
AUTOLIQUIDACIÓN  
Modelo 303

Declaración (1)  
Espacio reservado para la etiqueta identificativa  
Apellidos y Nombre o Razón social  
¿Está inscrito en el Registro de devolución mensual (Art. 50 RIVA)? SI NO

Base imponible	Tipo %	Cuota
01	0,00	0,00
04	0,00	0,00
07	0,00	0,00
10	0,00	0,00
13	0,00	0,00
15	0,00	0,00
19	0,00	0,00
<b>Total cuota devengada</b>		<b>0,00</b>

Base	Cuota
22	0,00
24	0,00
25	0,00
26	0,00
28	0,00
30	0,00
32	0,00
34	0,00
35	0,00
36	0,00
<b>Total a deducir</b>	<b>0,00</b>
<b>Diferencia</b>	<b>0,00</b>
Atributable a la Administración del Estado	0,00
Cuentas a compensar de períodos anteriores	0,00

- Aviso de los asientos descuadrados permanente, con acceso directo a los mismos.
- Agenda asociada a la contabilidad, para recordar obligaciones fiscales y otros temas de diversa índole. (poner pantalla de registro de apuntes, con visualización del calendario, asientos descuadrados). (Pantalla 17)

Asientos: EJEMPLO - EJEMPLOS, S.A.

Nro. Asiento	Fecha	Documento	Total Debe	Total Haber	Descuadrado
20	08/06/09	09	290,00	290,00	0,00

Cuenta	Cpto.	Comentario	Debe	Haber
43000004	2	Fia. 09/11 JAMONES RUIZ SAN VICENTE, S.A.	290,00	
70000000	2	Fia. 09/11 JAMONES RUIZ SAN VICENTE, S.A.		290,00
47000000	2	Fia. 09/11 JAMONES RUIZ SAN VICENTE, S.A.		40,00

Usuario: 1 octubre 2009

Anotaciones  
 B. Sumas y Saldos  
 Cta. Pérdidas y Ganancias  
 B. Situación  
 Mayor de Ctas.

- Las pantallas de facturas de cliente y proveedor son las mismas que en facturación, sin embargo tiene posibilidad de introducción directa de importes.

# GESTION GLOBALIZADA DE FACTURACIÓN

- Trazabilidad interrelacionada de Artículos y almacenes en Pedidos, Albaranes y Facturas (compras y ventas). **(Pantalla 18)**

- Supervisor de la aplicación: Visualización de presupuestos, pedidos, albaranes y facturas tanto de ventas como de compras/gastos que se están haciendo y el usuario que las hace. Se ve la actividad de los usuarios de la aplicación. Se actualizan los datos periódicamente. Acceso directo al documento deseado. **(Pantalla 19)**

- Posibilidad de compensar facturas de cliente con facturas de proveedor que tengan el mismo CIF. **(Pantalla 20)**

- Búsquedas de artículos ('on line') por familias incluyendo fotos e información complementaria. **(Pantalla 21)**

Artículo	Descripción	P.V.P.	Información	Imagen	Disponible
01-3315	MONITOR LG 1123	125,00	Angulo visión 179° TDI integrado Grabación en USB		60,00
01-5874	MONITOR SONY SV-124	168,00	Sonido envolvente TDI integrado Bilbo		-1,00
01-33812	MONITOR LG PANORAMICO 18"	168,00			0,00

- Presentación de artículo seleccionado (en documentos) con información adicional incluyendo foto. **(Pantalla 22)**

Albarán Cliente  
Facturado

Artículo	Almacén	Descripción	Cantidad	P. Coste	%Margen	Precio	%Dto.	%Ict.
01-5874	Almacén	MONITOR SONY SV-124	2,00	120,00	0,00	167,00	0,00	0,00

MONITOR SONY SV-124

Stock: 0   Pte. Rec: 0   Pte. Ser: 1   St. Disp: -1

TOTAL: 387,44 €