

NUEVO PROGRAMA DE GESTIÓN ANIWIN NET

BASADO EN LA FUNCIONALIDAD DE ANIWIN Y MANTENIENDO LA COMPATIBILIDAD DE LOS DATOS Y UTILIZANDO HERRAMIENTAS DE ÚLTIMA GENERACIÓN SE HA DESARROLLADO UNA NUEVA APLICACIÓN: **ANIWIN NET**

NUEVAS CARACTERISTICAS A DESTACAR:

GENERALES

- Posibilidad de trabajo con base de datos SQL SERVER.
 - Base de datos más segura.
- Modelo de datos cliente – servidor.
- Desarrollado en tecnología .NET de Microsoft.
- Programación en modo SQL, lo cual implica mayor seguridad en la integridad de la información.
- Licencia de uso sin disco de licencia.
- Toda la aplicación de gestión está unificada (Presupuestos, Pedidos, Albaranes, Facturas, Cobros y Pagos). Esto la hace más funcional y rápida.
- Transformación automática de los datos de Access a SQL SERVER desde ANIWIN.
- Bloqueo de campos y opciones de ocultarlos mejorada.
- Nueva presentación, más atractiva y con más facilidad de uso. Mayores posibilidades de acceso a información relacionada. **(Pantalla 1)**
- Menús de la aplicación adaptados para cada usuario. **(Pantalla 2)**
- Se puede proteger la edición en mantenimiento de ficheros.
 - Ficheros como el de clientes y el de artículos exigen acceso mediante edición como cualquier otro documento. **(Pantalla 3).**
- Posibilidad de seleccionar registros por cualquiera de los campos del fichero. Por ejemplo seleccionar todas las facturas de la serie A9 a clientes de Madrid, con forma de pago 4 y cuya base imponible sea inferior a 30 €. **(Pantalla 4)**
- Facilidad de búsqueda de datos en todos los ficheros.
 - Opción de poner en el Grid de búsquedas los campos deseados: selección y ordenación por cualquier campo. **(Pantalla 5)**

- Posibilidad de trabajar con un conjunto restringido de registros de un fichero.
 - Por ejemplo seleccionar todas las facturas de un cliente y repasarlas correlativamente. **(Pantalla 6)**
- Tratamiento generalizado de ficheros adjuntos (ficheros particulares asociados a cada documento). **(Pantalla 7)**
- Posibilidad de enviar avisos internos entre usuarios del programa, utilizable también como notas recordatorias propias para cada usuario (con indicación de día y hora). **(Pantalla 8 y 8 bis)**
- Posibilidad de Zoom en las líneas de los documentos (Grid). Con opción de dejarlo permanente (diseño). **(Pantalla 9 y 9 bis)**
- Información "in situ" de las modificaciones realizadas en los documentos (con usuario, fecha y hora) **(Pantalla 10)**
- Se pueden añadir nuevos informes e integrarlos en la aplicación, así como poner los criterios de selección deseados. También se puede proteger el acceso (por usuario) a los diferentes informes. **(Pantalla 11 y 11 bis)**
- Se puede sacar información ó enviar por email en formato PDF. **(Pantalla 12)**
- Aviso "in situ" con indicador de error sobre el mismo campo que no cumple la regla. **(Pantalla 13)**
- Botón deshacer. En cualquier momento el botón anulará los cambios realizados en el documento. **(Pantalla 14)**
- Gráficas con distribución de documentos. Indica el número de documentos en modo gráfico y por años. **(Pantalla 15)**

CONTABILIDAD

- Nuevos registros de Documento 110 y 115 (de forma análoga al 303). **(Pantalla 16)**
- Aviso del los asientos descuadrados permanente, con acceso directo a los mismos.
- Agenda asociada a la contabilidad, para recordar obligaciones fiscales y otros temas de diversa índole. (poner pantalla de registro de apuntes, con visualización del calendario, asientos descuadrados). **(Pantalla 17)**
- Las pantallas de facturas de cliente y proveedor son las mismas que en facturación, sin embargo tiene posibilidad de introducción directa de importes.

GESTION GLOBALIZADA DE FACTURACIÓN

- Trazabilidad interrelacionada de Artículos y almacenes en Pedidos, Albaranes y Facturas (compras y ventas). **(Pantalla 18)**
- Supervisor de la aplicación: Visualización de presupuestos, pedidos, albaranes y facturas tanto de ventas como de compras/gastos que se están haciendo y el usuario que las hace. Se ve la actividad de los usuarios de la aplicación. Se actualizan los datos periódicamente. Acceso directo al documento deseado. **(Pantalla 19)**
- Posibilidad de compensar facturas de cliente con facturas de proveedor que tengan el mismo CIF. **(Pantalla 20)**
- Búsquedas de artículos ('on line') por familias incluyendo fotos e información complementaria. **(Pantalla 21)**
- Presentación de artículo seleccionado (en documentos) con información adicional incluyendo foto. **(Pantalla 22)**

- **PANTALLA 1 – Presentación clara**

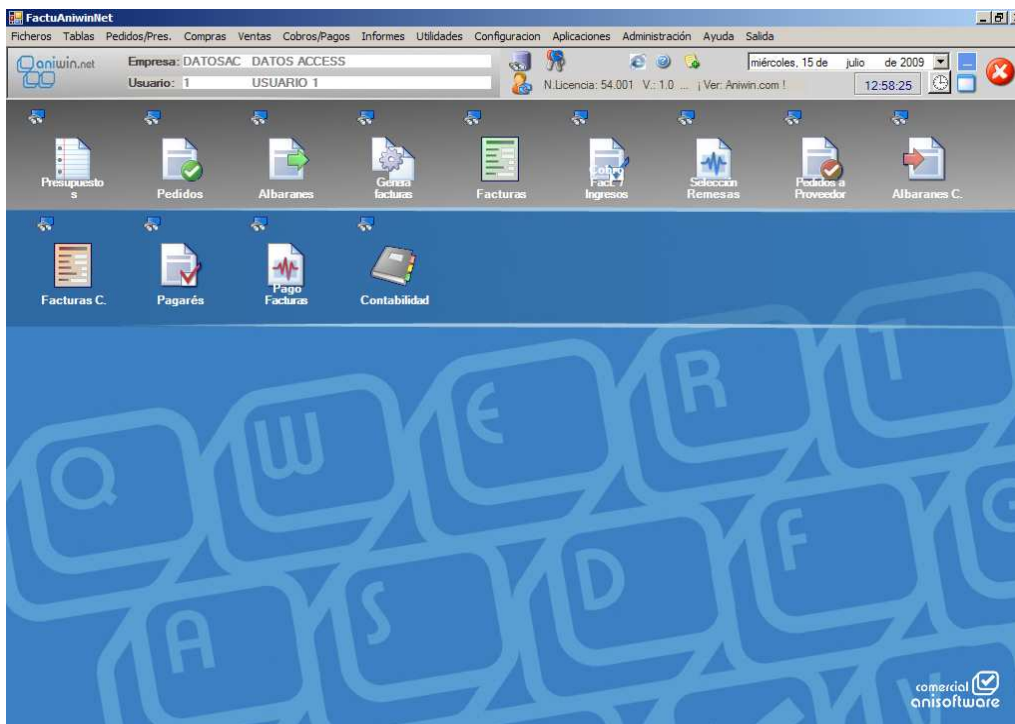

- **PANTALLA 2 – Menú por usuario**

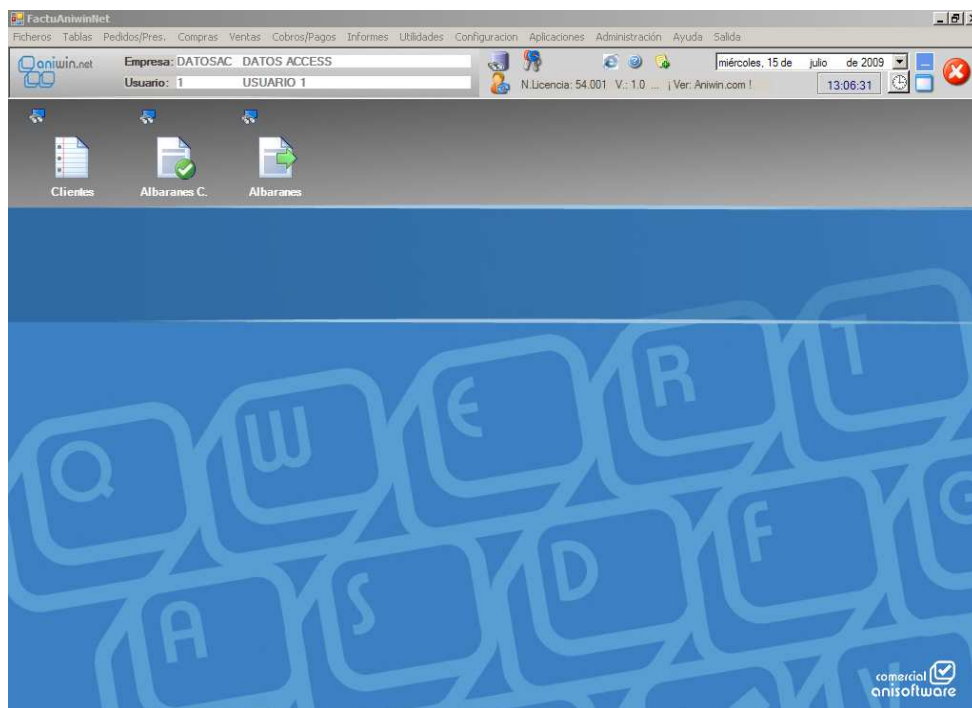

• **PANTALLA 3 – Botón Editar**



Personal/Operarios - Empresa: EJEMPLO

Código: 1 Nombre: OPERARIO SU NOMBRE 1

Datos Textos

D.N.I.: 111111111G F. nacimiento: 12/10/67

Dirección: DIRECCION DEL OPERARIO 1

Población: POBLACION Cod. postal: 50014

Telefono: 911111111 Tfn. 2: T. móvil: Nro. S. Social: 

C.C.C.: Comentario1: Comentario2: Comentario3:

Actividad / trabajo: Centro de trabajo: Tipo de contrato: Obra y destino: Fecha comienzo: Fecha fin: Baja laboral (S/N):

• **PANTALLA 4 – Selección por filtros**

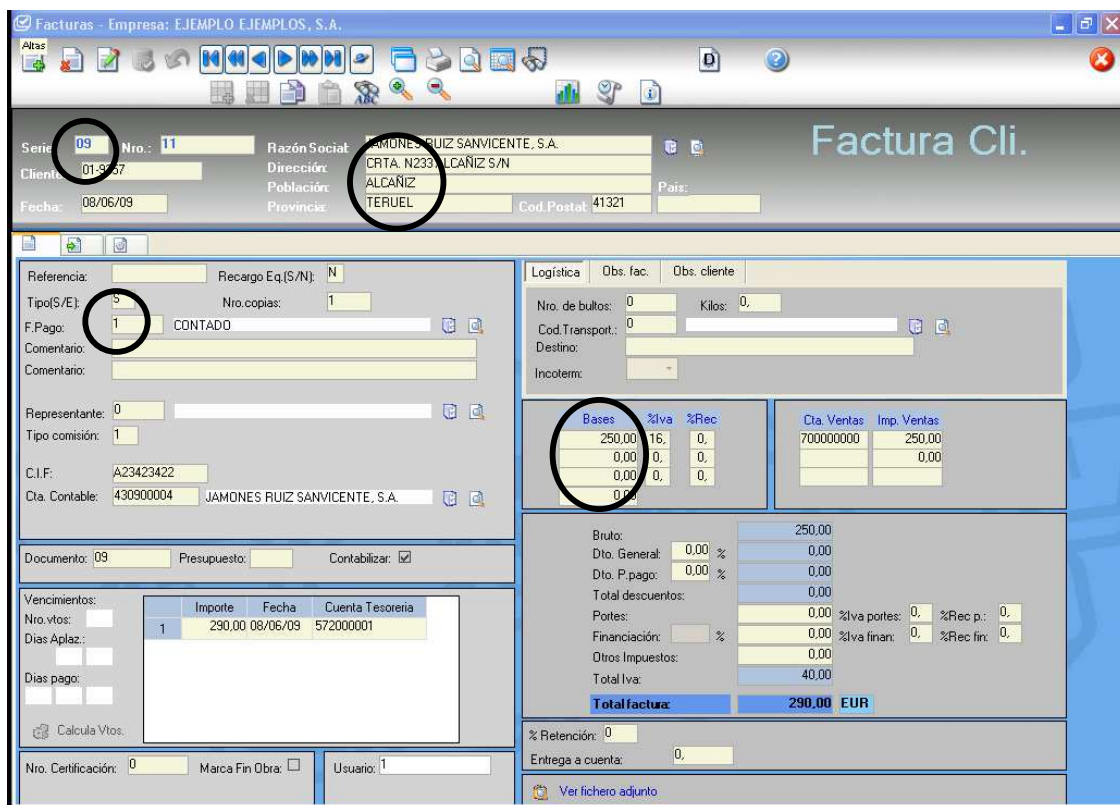

Facturas - Empresa: EJEMPLO EJEMPLOS, S.A.

Factura Cli.

Serie: 09 Nro.: 11 Razón Social: JAMONES RUIZ SANVICENTE, S.A.

Cliente: 01-9767 Dirección: CRTA. N233 ALCAÑIZ S/N

Fecha: 08/06/09 Población: ALCAÑIZ País: Provincia: TERUEL Cod. Postal: 41321

Referencia: Recargo Eq.(S/N): N Tipo(S/E): S Nro.copias: 1

F.Pago: 1 CONTADO

Representante: 0 Tipo comisión: 1

C.I.F.: A23423422 Cta. Contable: 430900004 JAMONES RUIZ SANVICENTE, S.A.

Documento: 09 Presupuesto: Contabilizar:

Vencimientos:	Importe	Fecha	Cuenta Tesorería
Nro.vtos:			
Días Aplaz:			
Días pago:			
	1	290.00 08/06/09	572000001

Bases	%Iva	%Rec	Cta. Ventas	Imp. Ventas
250.00	16,	0,	700000000	250.00
0,00	0,	0,		0,00
0,00	0,	0,		
0,00				

Bruto: 250.00

Dto. General: 0.00 %

Dto. P.pago: 0.00 %

Total descuentos: 0.00

Portes: 0.00 %Iva portes: 0, %Rec p.: 0,

Financiación: 0.00 % %Iva finan: 0, %Rec fin: 0,

Otros Impuestos: 0.00

Total Iva: 40.00

Total factura: 290.00 EUR

% Retención: 0

Entrega a cuenta: 0

Nro. Certificación: 0 Marca Fin Obra: Usuario: 1

[Ver fichero adjunto](#)

• **PANTALLA 5 – Búsquedas**

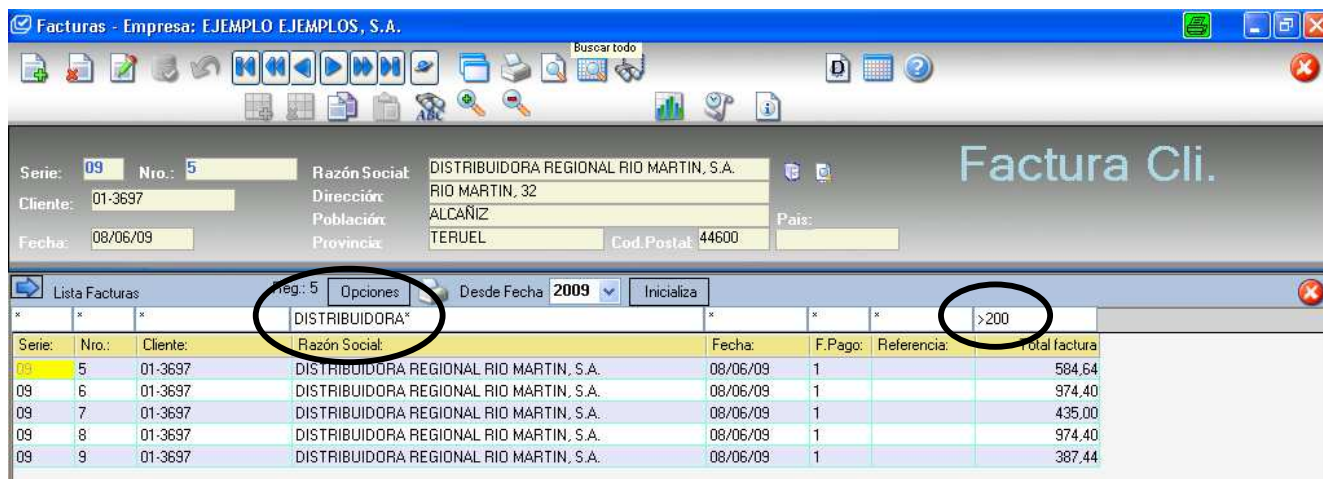

Facturas - Empresa: EJEMPLO EJEMPLOS, S.A.

Factura Cli.

Serie: 09 Nro.: 5 Razón Social: DISTRIBUIDORA REGIONAL RIO MARTIN, S.A.
 Cliente: 01-3697 Dirección: RIO MARTIN, 32
 Fecha: 08/06/09 Población: ALCAÑIZ País:
 Provincia: TERUEL Cod.Postal: 44600

Lista Facturas Reg.: 5 Opciones Desde Fecha 2009 Inicializa

Series	Nro.	Cliente	Razón Social	Fecha	F.Pago	Referencia	Total factura
09	5	01-3697	DISTRIBUIDORA REGIONAL RIO MARTIN, S.A.	08/06/09	1		584,64
09	6	01-3697	DISTRIBUIDORA REGIONAL RIO MARTIN, S.A.	08/06/09	1		974,40
09	7	01-3697	DISTRIBUIDORA REGIONAL RIO MARTIN, S.A.	08/06/09	1		435,00
09	8	01-3697	DISTRIBUIDORA REGIONAL RIO MARTIN, S.A.	08/06/09	1		974,40
09	9	01-3697	DISTRIBUIDORA REGIONAL RIO MARTIN, S.A.	08/06/09	1		387,44

• **PANTALLA 6 – Anular filtro de registros**

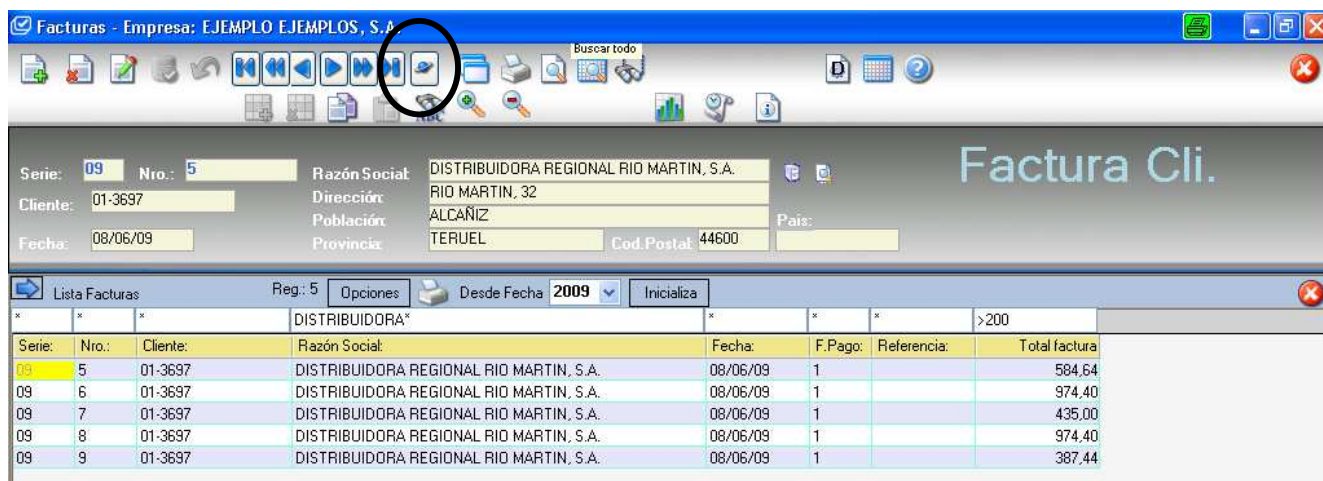

Facturas - Empresa: EJEMPLO EJEMPLOS, S.A.

Factura Cli.

Serie: 09 Nro.: 5 Razón Social: DISTRIBUIDORA REGIONAL RIO MARTIN, S.A.
 Cliente: 01-3697 Dirección: RIO MARTIN, 32
 Fecha: 08/06/09 Población: ALCAÑIZ País:
 Provincia: TERUEL Cod.Postal: 44600

Lista Facturas Reg.: 5 Opciones Desde Fecha 2009 Inicializa

Series	Nro.	Cliente	Razón Social	Fecha	F.Pago	Referencia	Total factura
09	5	01-3697	DISTRIBUIDORA REGIONAL RIO MARTIN, S.A.	08/06/09	1		584,64
09	6	01-3697	DISTRIBUIDORA REGIONAL RIO MARTIN, S.A.	08/06/09	1		974,40
09	7	01-3697	DISTRIBUIDORA REGIONAL RIO MARTIN, S.A.	08/06/09	1		435,00
09	8	01-3697	DISTRIBUIDORA REGIONAL RIO MARTIN, S.A.	08/06/09	1		974,40
09	9	01-3697	DISTRIBUIDORA REGIONAL RIO MARTIN, S.A.	08/06/09	1		387,44

- **PANTALLA 7 - Pdf**

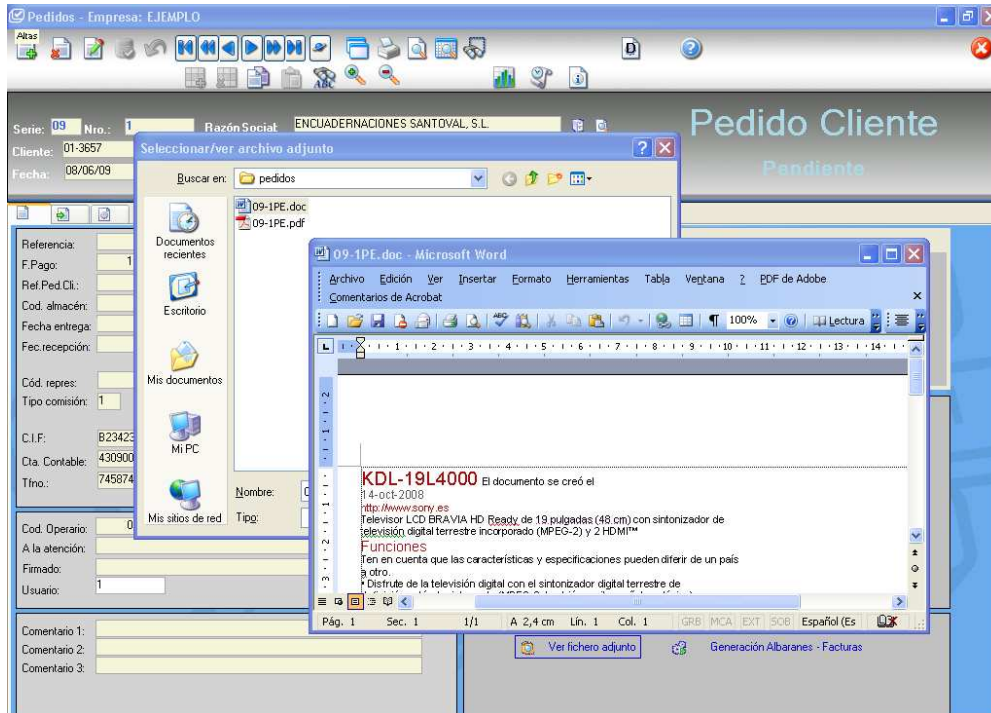

- **PANTALLA 8 – Notas por usuarios**



- **PANTALLA 8 bis – Registro de notas**

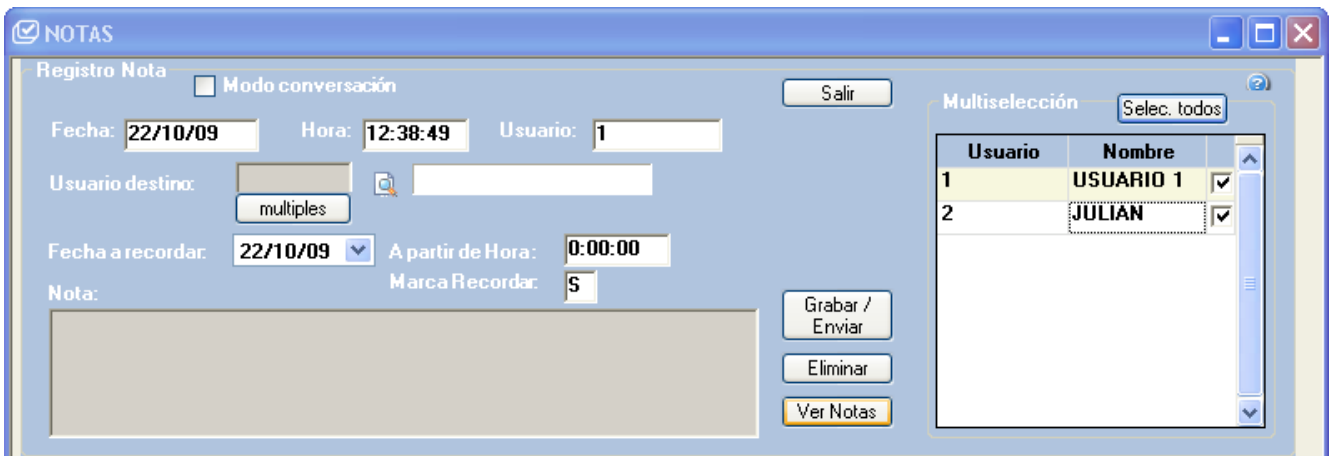

• **PANTALLA 9 – Zoom +**

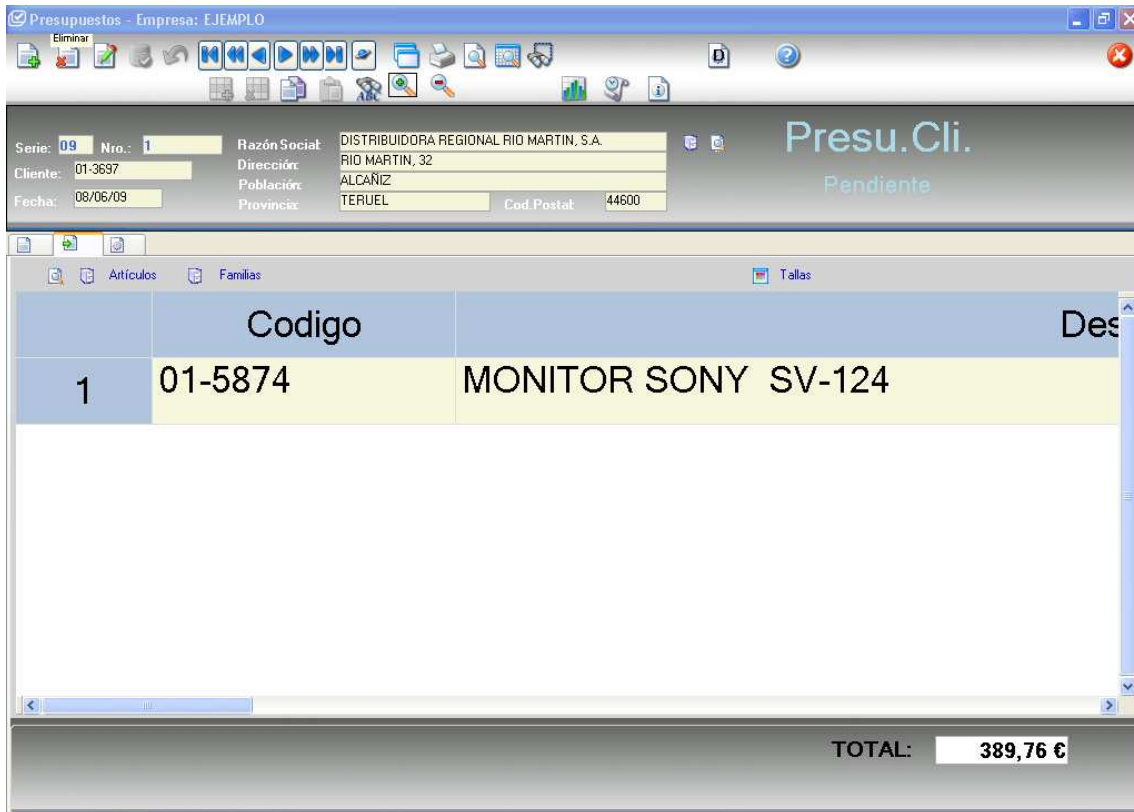

Presupuestos - Empresa: EJEMPLO

Eliminar

Serie: 09 Nro.: 1 Razón Social: DISTRIBUIDORA REGIONAL RIO MARTIN, S.A.
 Cliente: 01-3697 Dirección: RIO MARTIN, 32
 Fecha: 08/06/09 Población: ALCAÑIZ Provincia: TERUEL Cod. Postal: 44600

Presu.Cli.
Pendiente

Articulos	Familias	Tallas
Codigo	Descripcion	
1	01-5874	MONITOR SONY SV-124

TOTAL: 389,76 €

• **PANTALLA 9 bis – Zoom -**

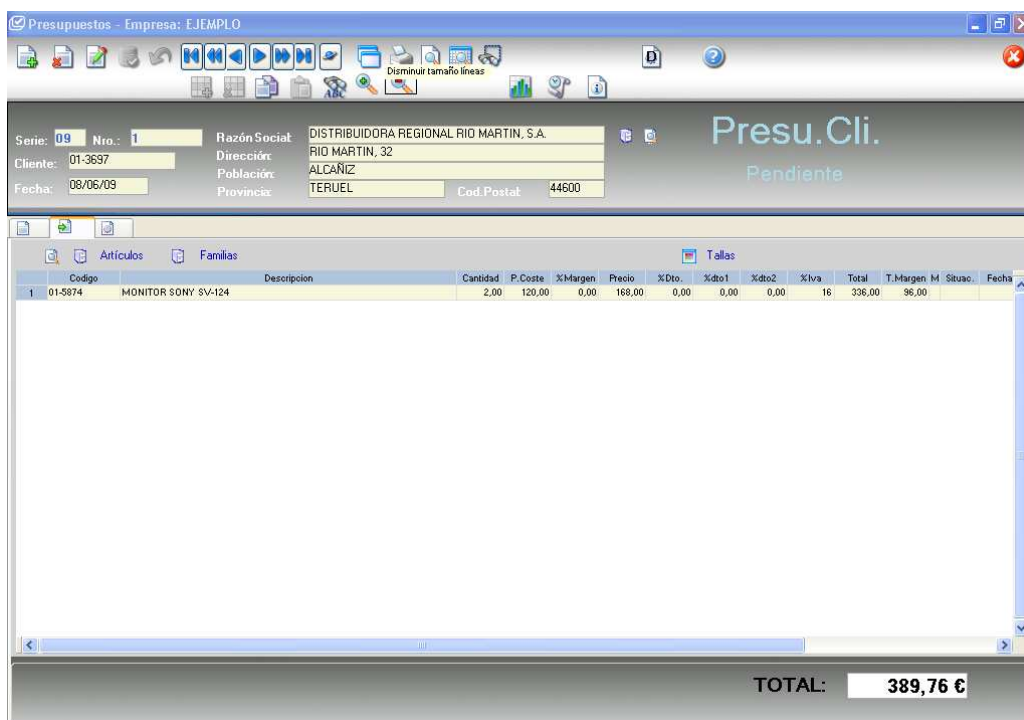

Presupuestos - Empresa: EJEMPLO

Disminuir tamaño línea

Serie: 09 Nro.: 1 Razón Social: DISTRIBUIDORA REGIONAL RIO MARTIN, S.A.
 Cliente: 01-3697 Dirección: RIO MARTIN, 32
 Fecha: 08/06/09 Población: ALCAÑIZ Provincia: TERUEL Cod. Postal: 44600

Presu.Cli.
Pendiente

Articulos	Familias	Tallas
Codigo	Descripcion	
1	01-5874	MONITOR SONY SV-124

TOTAL: 389,76 €

• **PANTALLA 10 – Información modificaciones**

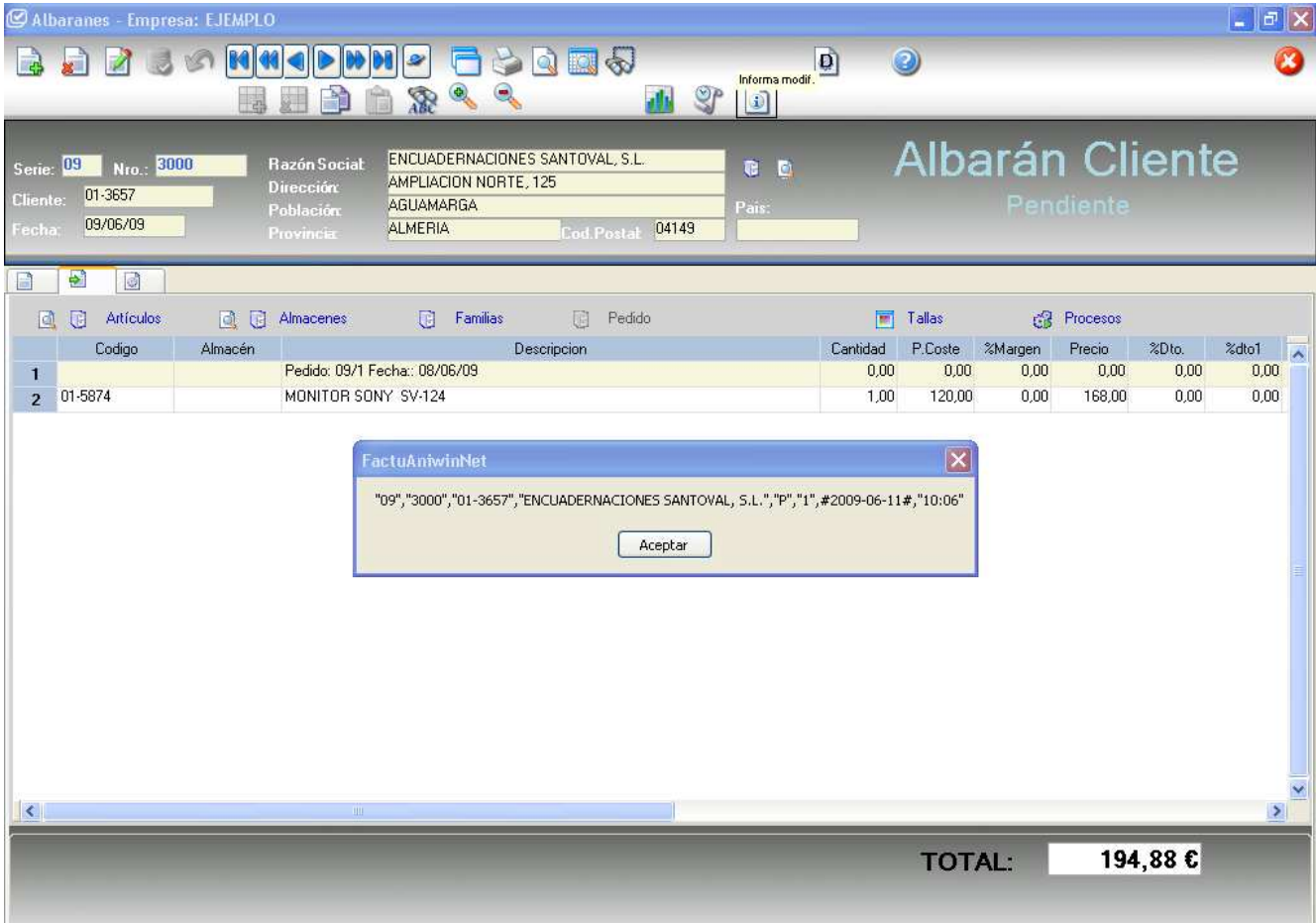

The screenshot shows the 'Albarán Cliente' window with the following data:

Albarán Cliente
 Pendiente

Serie: 09 Nro.: 3000 Razón Social: ENCUADERNACIONES SANTOVAL, S.L.
 Dirección: AMPLIACION NORTE, 125
 Cliente: 01-3657 Población: AGUAMARGA País:
 Fecha: 09/06/09 Provincia: ALMERIA Cod. Postal: 04149

Artículos	Almacén	Descripción	Cantidad	P. Coste	%Margen	Precio	%Dto.	%dto1
1		Pedido: 09/1 Fecha: 08/06/09	0,00	0,00	0,00	0,00	0,00	0,00
2		MONITOR SONY SV-124	1,00	120,00	0,00	168,00	0,00	0,00

FactuAniwinNet
 "09","3000","01-3657","ENCUADERNACIONES SANTOVAL, S.L.", "P", "1", "#2009-06-11#", "10:06"
 Aceptar

TOTAL: 194,88 €

• **PANTALLA 11 – Menú informes**



The screenshot shows the 'Informes Inf. Compras / Ventas' window with a menu bar containing: Ficheros, VENTAS-Albaranes, VENTAS-Facturas, COMPRAS, Etiquetas, Cartas, FISCALES, Comisiones, Obras. The main area has a blue background with a faint keyboard graphic.

• **PANTALLA 11 bis – Menú informes configurable**

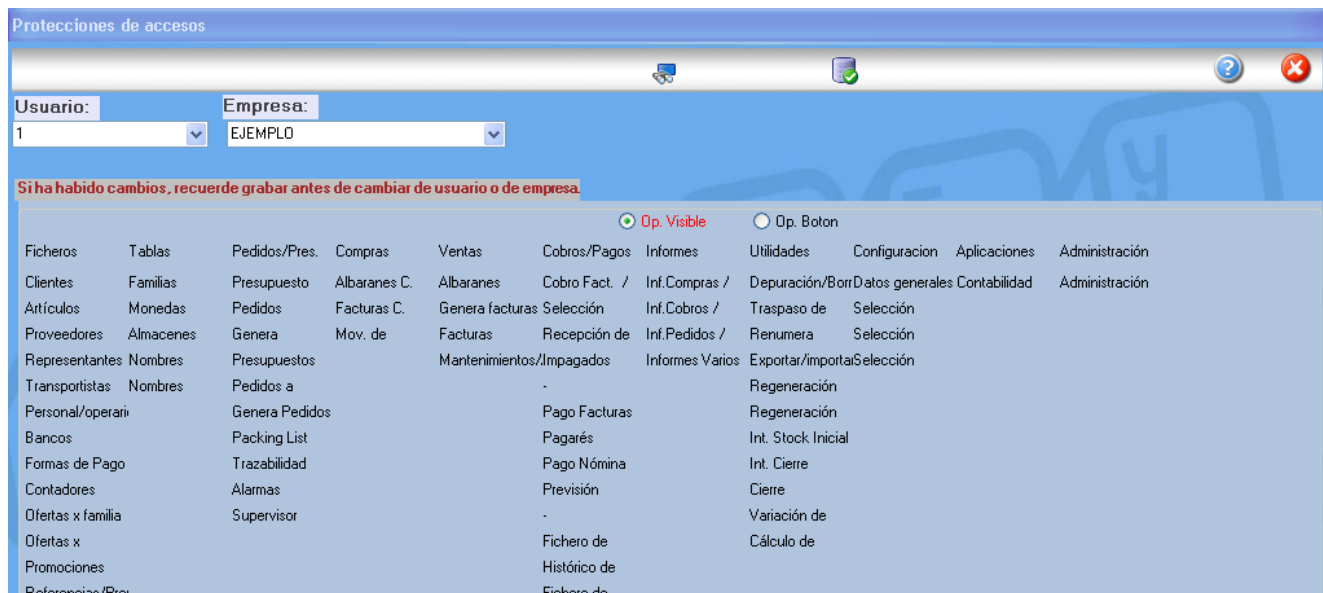

• **PANTALLA 12 – Correos con archivos adjuntos**

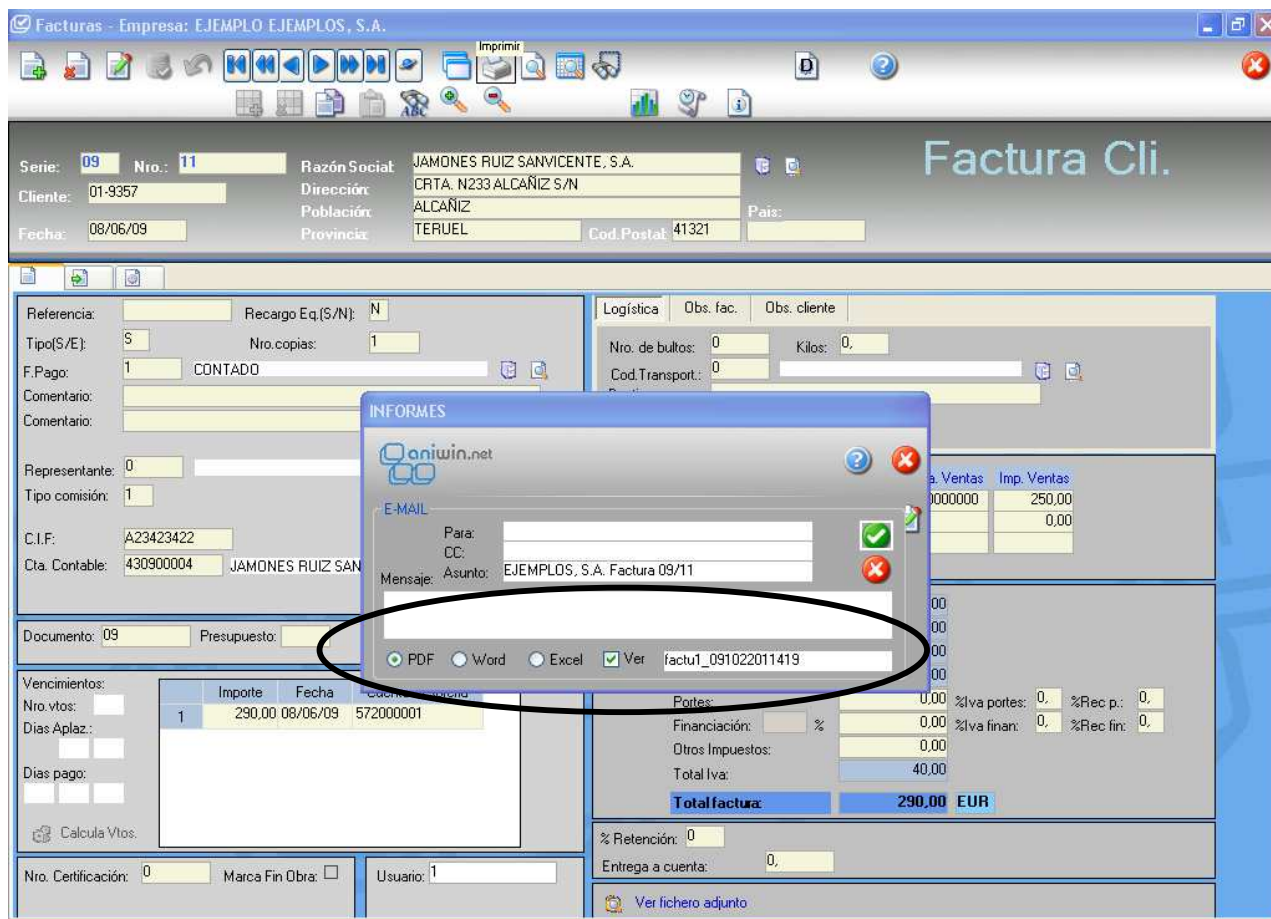

• **PANTALLA 13 – Aviso de error**

• **PANTALLA 14 – Botón deshacer**

• **PANTALLA 15**

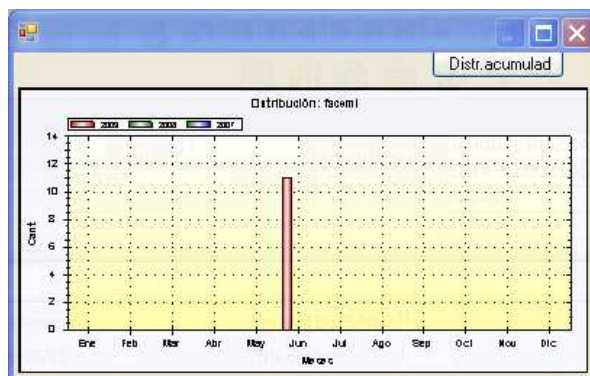

• **PANTALLA 16 – Documentos Agencia Tributaria**

Identificación (1)

Espejo reservado para la etiqueta identificativa

Devengo (2) Ejercicio Período

NIF Apellidos y Nombre o Razón social

¿Está inscrito en el Registro de devolución mensual (Art. 30 RIVA)? SI NO

Liquitación (2)

IVA Devengado

	Base imponible	Tipo %	Cuota
Régimen general	01 0,00	02 0,00	03 0,00
	04 0,00	05 0,00	06 0,00
	07 0,00	08 0,00	09 0,00
Recargo equivalencia	10 0,00	11 0,00	12 0,00
	13 0,00	14 0,00	15 0,00
	16 0,00	17 0,00	18 0,00
Adquisiciones intracomunitarias	19 0,00		20 0,00
Total cuota devengada (03 + 06 + 09 + 12 + 15 + 18 + 20)			21 0,00

Liquitación (3)

IVA Deducible

	Base	Cuota
Por cuotas soportadas en operaciones interiores corrientes	22 0,00	23 0,00
Por cuotas soportadas en operaciones interiores con bienes de inversión	24 0,00	25 0,00
Por cuotas devengadas en las importaciones de bienes corrientes	26 0,00	27 0,00
Por cuotas devengadas en las importaciones de bienes de inversión	28 0,00	29 0,00
En adquisiciones intracomunitarias de bienes corrientes	30 0,00	31 0,00
En adquisiciones intracomunitarias de bienes de inversión	32 0,00	33 0,00
Compensaciones Régimen Especial A.G. y P.		34 0,00
Regularización inversiones		35 0,00
Regularización por aplicación del porcentaje definitivo de prorata (sólo 4T o mes 12)		36 0,00
Total a deducir (23 + 25 + 27 + 29 + 31 + 33 + 34 + 35 + 36)		37 0,00
Diferencia (21 - 37)		38 0,00
Atribuible a la Administración del Estado	39 0,00 %	40 0,00
Cuotas a compensar de periodos anteriores		41 0,00

• **PANTALLA 17 – Agenda fiscal y otros**

Asientos: EJEMPLO - EJEMPLOS, S.A.

Nro. Asiento	Fecha	Documento	Total Debe	Total Haber	Descuadre
20	08/06/09	09	290,00	290,00	,00

Calendar (October 2009):

1	2	3	4	5	6	7	8	9	10	11
12	13	14	15	16	17	18	19	20	21	22
23	24	25	26	27	28	29	30	31		

Navigation Bar:

- Facturas Clientes
- Facturas recibidas
- Asientos Tipo
- Extracto Cuenta
- Punteo Apuntes
- Ver fichero adjunto
- Cobros
- Pagos
- Asiento Apertura

- **PANTALLA 20 – Compensación de facturas**

Compensa Cobros/Pagos: EJEMPLO - EJEMPLOS, S.A.

Fecha registro: 22/10/09 Documento:

Comentario:

TOTAL 0, TOTAL 0,

Opciones

Selec. Cobros:
 Cod. Cliente: 01-2511 INDUSTRIAS CALMANCHO, S.L.

	Serie	Nro.fac	vto.	Cliente	Fecha	Fp	Importe	I.cobrado	Sit.
1	09	1	1	01-2511	08/06/09	1	3335,00	112,52	
2	09	2	1	01-2511	08/06/09	1	145,00	0,00	



Selec. Pagos:
 Cod. Proveedor 01-2511 INDUSTRIAS CALMANCHO, S.L.

	Proveedor	Nro.fac	vto.	Fecha	Fp	Importe	I.pagado	Situa
1	01-2511	6666	1	09/06/09	1	112,52	0,00	

- **PANTALLA 21 – Búsquedas por familias**

Tabla Familias Artículos MON MONITORES

Artículo: Busca por descripción Buscar Registros: 3 Todas familias Stock

Artículos	Descripción	P.V.P.	Información	Imagen	Disponible
1 01-3315	MONITOR LG 1123	125,00	Angulo visión 175° TDT integrado Grabación en USB		60,00
2 01-5874	MONITOR SONY SV-124	168,00	Sonido envolvente TDT integrado Brillo		-1,00
3 01-33812	MONITOR LG PANDRAMICO 18"	168,00			0,00

• **PANTALLA 22 – Información por artículo**

Albaranes - Empresa: EJEMPLO

Anterior

Serie: 09 Nro.: 11 Razón Social: DISTRIBUIDORA REGIONAL RIO MARTIN, S.A.
 Cliente: 01-3697 Dirección: RIO MARTIN, 32
 Fecha: 08/07/09 Población: ALCAÑIZ País:
 Provincia: TERUEL Cod. Postal: 44600

Albarán Cliente
Facturado

Artículos	Almacén	Familias	Pedido	Tallas	Procesos			
Código		Descripción	Cantidad	P.Coste	%Margen	Precio	%Dto.	%dto1
1	01-5874	MONITOR SONY SV-124	2,00	120,00	0,00	167,00	0,00	0,00

MONITOR SONY SV-124

Stock	Pte. Rec.	Pte. Ser.	St. Disp.
0	0	1	-1



TOTAL: 387,44 €